سنسور در و پنجره DSV-01

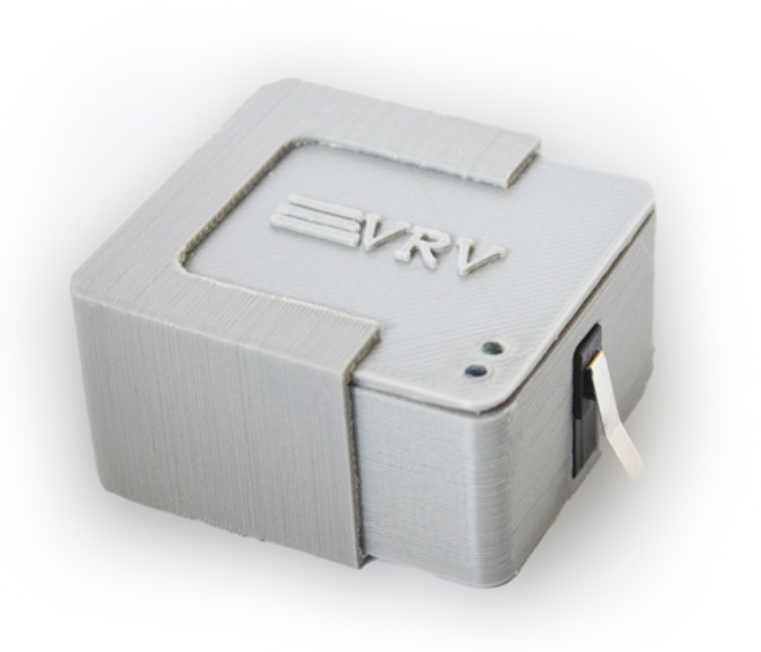

این دستگاه در کنار در و یا پنجره شما نصب می‌شود و به وای‌فای متصل می‌شود. هنگامی که در باز یا بسته می‌شود یک ایمیل برای شما فرستاده شده و وضعیت را اطلاع می‌دهد. همچنین می‌توانید صد وضعیت گذشته دستگاه را مشاهده نمایید.

این دستگاه قابلیت اشتراک گذاری با سایر اعضای خانواده را دارد تا آن‌ها نیز از باز و بسته شدن در مطلع شوند.

باتری قابل شارژ
با ماندگاری بالا

ارسال آلارم از
طریق ایمیل

ثبت صد
تاریخچه گذشته

به اشتراک گذاری
با دیگران

مشخصات دستگاه

نوع محصول	سنسور در و پنجره مدل SCV-01
فرکانس Wi-Fi	2.4 GHz
مدل باتری	Li-Po 1500 mAh
ولتاژ کاری	3.7 ولت
فاصله نصب	< 2 mm
دمای کاری	-10°C ~ 40°C
ابعاد	55 x 58 x 32 mm
پورت شارژ	Micro USB B

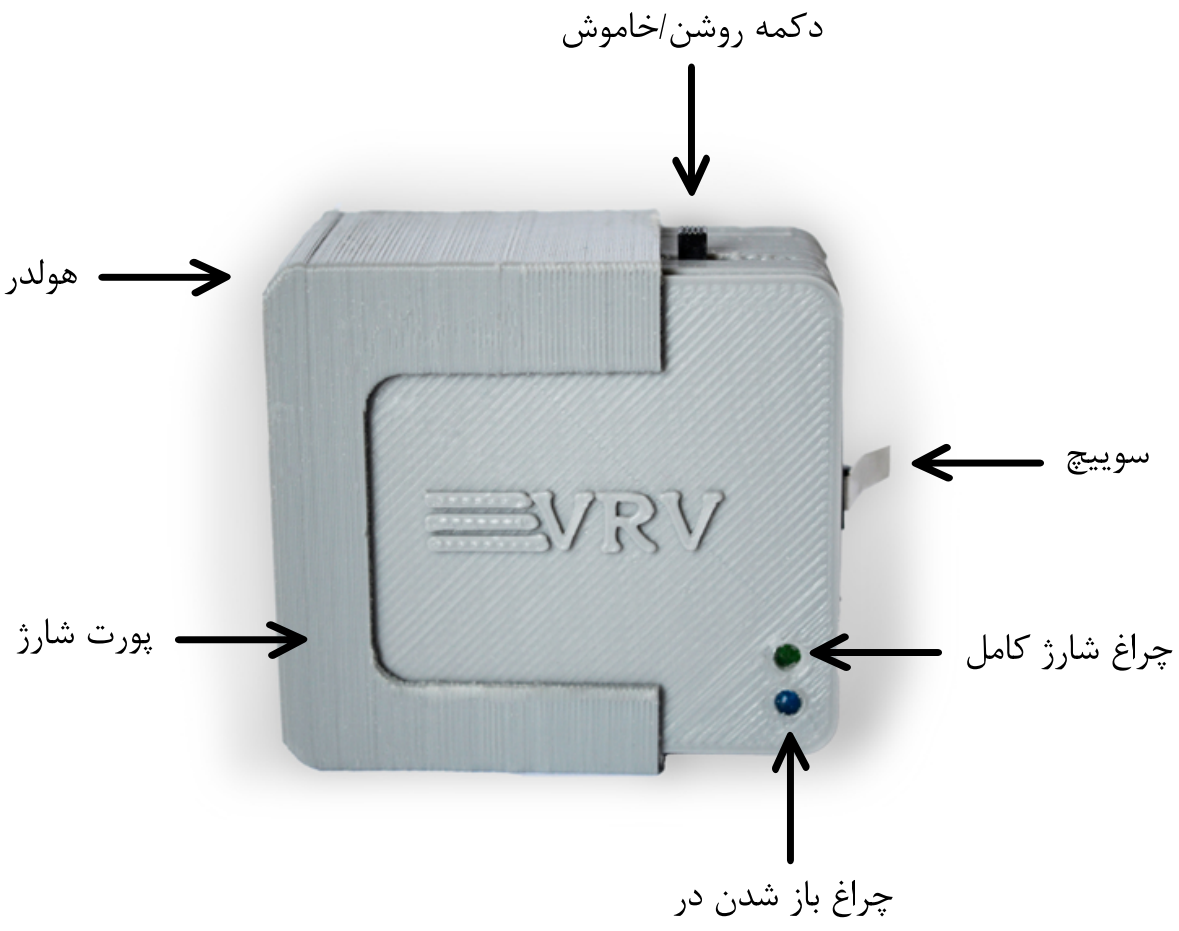

نحوه نصب و راه اندازی

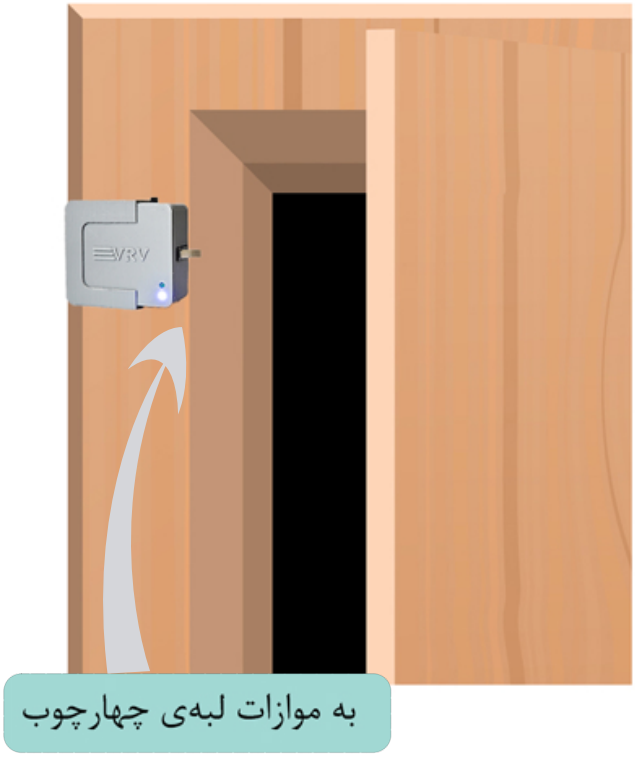

- روکش چسب پشت دستگاه را بلند کنید.
- دستگاه را دقیقا روی لبه‌ی چهارچوب به سمتی که در باز می‌شود بچسبانید. دقت داشته باشید که سوییچ دستگاه به سمت در و کاملا در لبه‌ی چارچوب باشد.
- دستگاه را روشن کنید.
- برای شارژ کردن دستگاه را خاموش کرده و از هولدر بیرون آورید و سپس توسط USB به کامپیوتر متصل کنید تا زمانی که LED سبزرنگ روشن شود (شارژ کامل).

تنظیمات نرم افزاری

- ابتدا وارد Setting -> WiFi گوشی خود شوید.
- در بین لیست وای‌فای‌ها، VRVLocal (Device Number) را پیدا کرده و با پسورد داده شده به آن متصل شوید.
- مرورگر گوشی یا کامپیوتر خود را باز کرده و آدرس 192.168.4.1 را وارد کنید.
- نام وای‌فای منزل را از لیست انتخاب کرده و پسورد آن را وارد کنید.
- سپس VRVLocal را قطع کرده و به وای‌فای خود وصل شوید.

- توجه داشته باشید که مراحل بالا را تنها بار اول لازم است که انجام بدهید. بعد از آن دستگاه به طور دائم به وای‌فای شما وصل می‌شود مگر آنکه پسورد وای‌فای را تغییر دهید.
- سپس مرورگر را باز کرده و وارد سایت devices.virarasam.com شوید.
- از طریق دکمه Register ثبت نام کنید (ایمیل خود را وارد کرده و یک پسورد با حداقل ۸ حرف برای آن درنظر بگیرید). از طریق Login وارد حساب کاربری خود شوید.
- وارد قسمت Doors شده و روی دکمه Register new device کلیک کنید.
- سپس Device ID و پسورد داده شده را وارد کرده و دکمه Submit را بزنید.
- از این پس تنها با وارد شدن به حساب کاربری خود در قسمت داشبورد می توانید از وضعیت در و پنجره‌ها مطلع شوید.

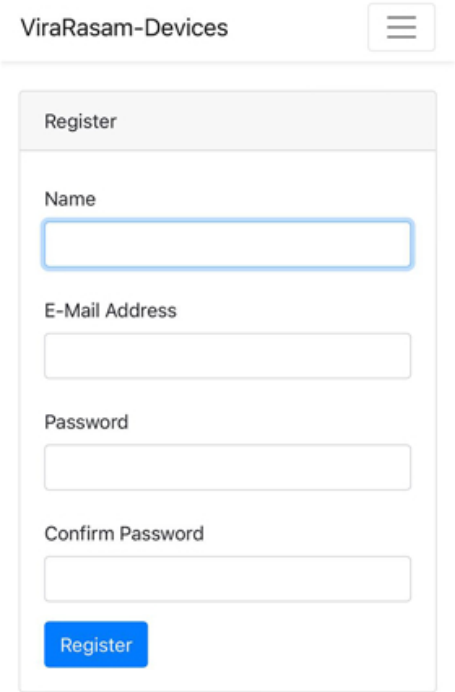

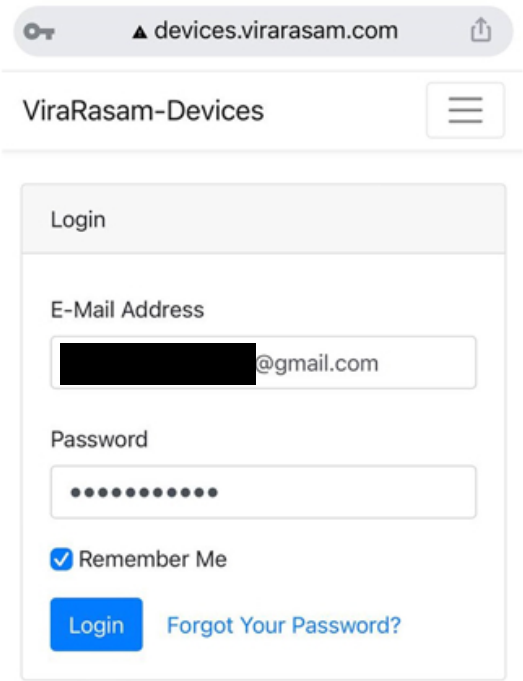

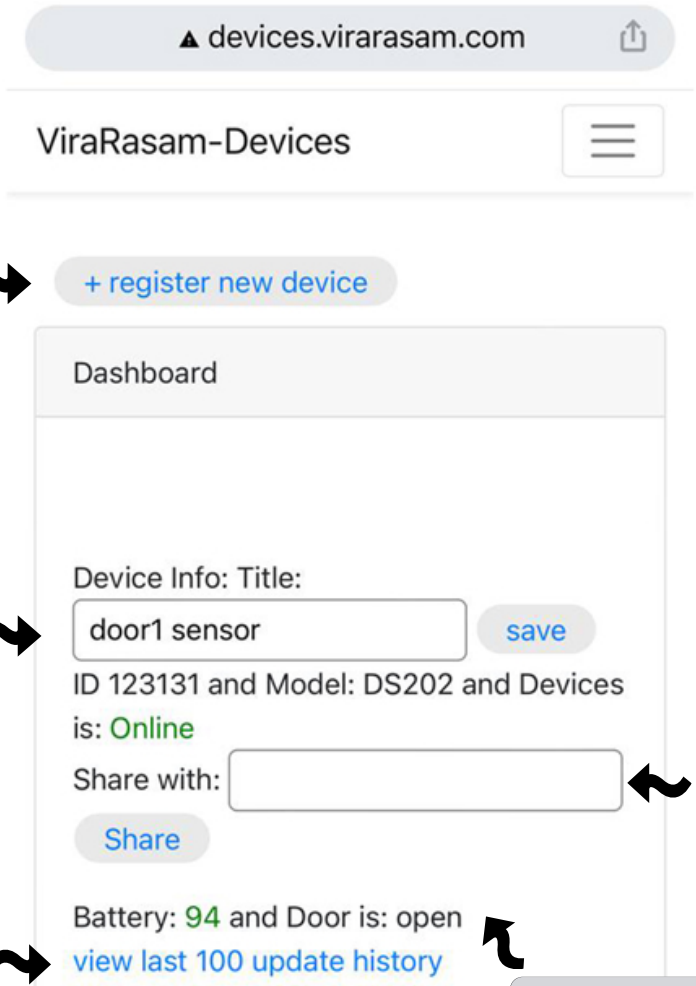

رجیستر کردن دستگاه

تغییر اسم در و پنجره

در این قسمت ایمیل عضوی از خانواده که می‌خواهید آلارم باز/ بسته شدن در را با او به اشتراک بگذارید وارد کنید.

صد وضعیت گذشته در

درصد باتری و وضعیت در را در این قسمت مشاهده می‌کنید.